



Περιεχόμενα

1. Εισαγωγή
2. Καταχώρηση παραγωγού στη βάση δεδομένων
3. Εισαγωγή xml ΟΣΔΕ 2021
4. Εισαγωγή παραγωγού ως υποψηφίου στο μέτρο και εισαγωγή στοιχείων

1. Εισαγωγή

Το παρακάτω εγχειρίδιο είναι οδηγός για τους Νέους 2016, λογικά δεν θα έχει πολλές διαφορές με τους Νέους 2021. Αφορά την εισαγωγή στοιχείων παραγωγού, xml και του επενδυτικού σχεδίου.

2. Καταχώρηση παραγωγού στη βάση δεδομένων

Αρχικά ανοίγουμε το ΓΕΟΡΟΝΟ, και κλικάρουμε το **1. Διαχείριση παραγωγών** (εικόνα 1)

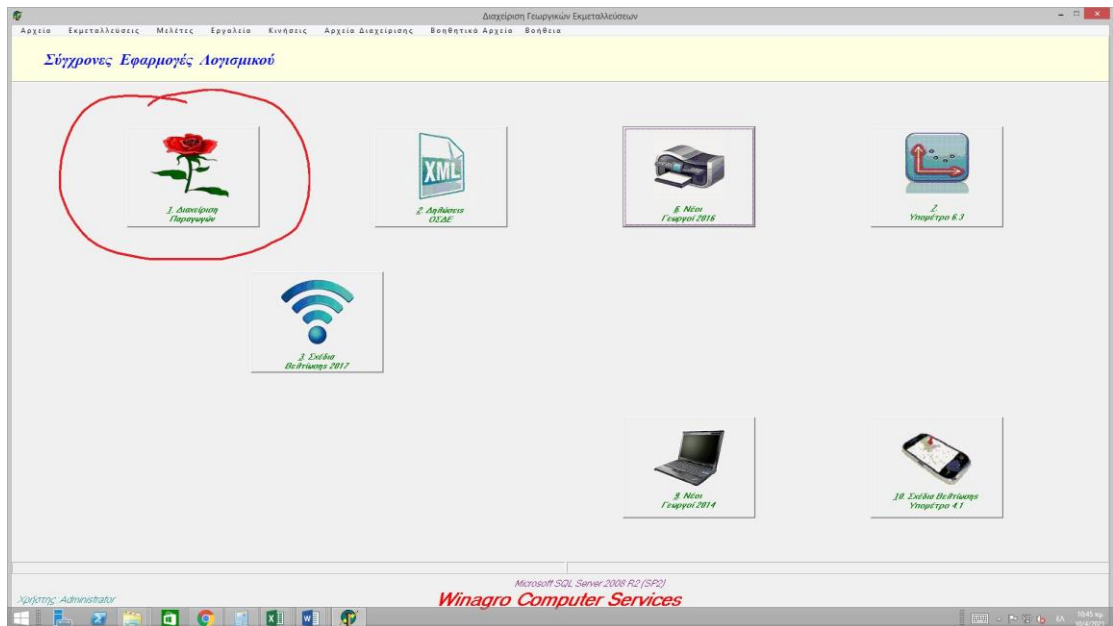

Εικόνα 1

Στη συνέχεια πατάμε την **εισαγωγή** για εισαγωγή ονόματος, το οποίο δεν υπάρχει ακόμα στη βάση δεδομένων ή τη διαχείριση, αν υπάρχει ο παραγωγός και θέλουμε να προσθέσουμε/αλλάξουμε κάποια στοιχεία. (εικόνα 2)



Εικόνα 2

Εμφανίζεται αυτό το παράθυρο (εικόνα 3) και μέσα στις καρτέλες του συμπληρώνουμε ότι στοιχεία έχουμε για αυτόν.

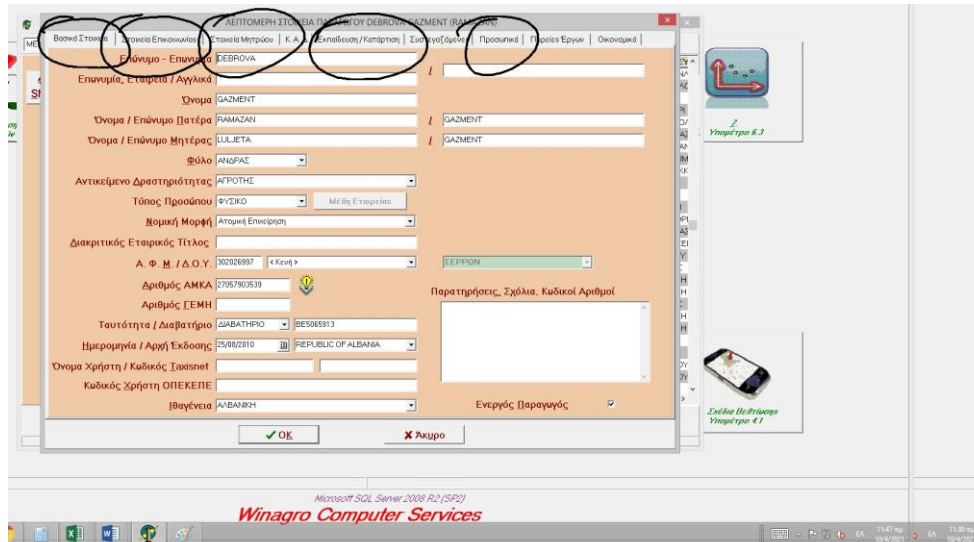

Εικόνα 3

ΑΠΑΡΑΙΤΗΤΑ ΣΤΟΙΧΕΙΑ ΠΡΟΣ ΣΥΜΠΛΗΡΩΣΗ είναι τα:

1. Την 1^η καρτέλα: Βασικά στοιχεία
2. Από τη 2^η καρτέλα Στοιχεία επικοινωνίας: τα 5 πρώτα (από πού είναι δηλαδή) και δεξιά και αριστερά, και το τηλέφωνο
3. Από την 3^η καρτέλα στοιχεία μητρώου: ημερομηνία 1^{ης} εγκατάστασης (από τη βεβαίωση νεοεισερχομένου που θα μας φέρει)
4. Από την 5^η καρτέλα εκπαίδευση/κατάρτιση: αν έχει κάποια πτυχίο
5. Από την 7^η καρτέλα Προσωπικά: συμπληρώνουμε ανάλογα αν είναι παντρεμένος (για να τον «παντρέψουμε» πρέπει να περάσουμε και τον/την σύζυγο στη βάση δεδομένων, με τον ίδιο τρόπο (απλά το όνομα εδώ, δεν θέλει κάτι παραπάνω)-Ομοφυλοφιλικούς γάμους, δεν περνούσε ο ΓΕΟΡΟΝΟΣ (ναι το είχα δοκιμάσει, τώρα δεν ξέρω!!)

ΑΝ ΕΙΣΑΓΟΥΜΕ XML ΠΡΙΝ (ΠΟΥ ΤΟ ΣΥΝΙΣΤΩ!!!!) ΤΑ ΣΤΟΙΧΕΙΑ ΠΕΡΝΙΟΥΝΤΑΙ ΜΟΝΑ ΤΟΥΣ ΣΥΜΦΩΝΑ ΜΕ ΤΑ ΣΤΟΙΧΕΙΑ ΠΟΥ ΕΧΕΙ ΠΕΡΑΣΕΙ Ο ΕΚΑΣΤΟΤΕ ΦΟΡΕΑΣ ΣΤΗ ΒΑΣΗ ΔΕΔΟΜΕΝΩΝ ΤΟΥ ΟΠΕΚΕΠΕ.

Άρα, μας συμφέρει, γιατί κερδίζουμε χρόνο. Αλλά μετά χρειάζεται έναν έλεγχο γιατί στο ΟΣΔΕ, μερικές φορές δεν περνάνε σωστά στοιχεία. Αλλά τα περισσότερα θα είναι συμπληρωμένα!!

3.Εισαγωγή xml ΟΣΔΕ 2021

Ζητάμε τα XML των παραγωγών αφού οριστικοποιήσουν τα ΟΣΔΕ τους. Έτσι ώστε τα στοιχεία να είναι τα τελευταία επικαιροποιημένα και οριστικά.

Τα XML (τα ζητάμε XML 2021) τα παίρνουμε από τον Φορέα ΟΣΔΕ που ανήκει ο κάθε ένας. (με μιλ)

Για να περάσω το xml παραγωγού:

1. Πάω στο 2. Δηλώσεις ΟΣΔΕ
2. Επιλογές
3. Εισαγωγή δεδομένων από αρχείο xml Πυλών

Αν εμφανίσει αυτό το μήνυμα (εικονά 4):

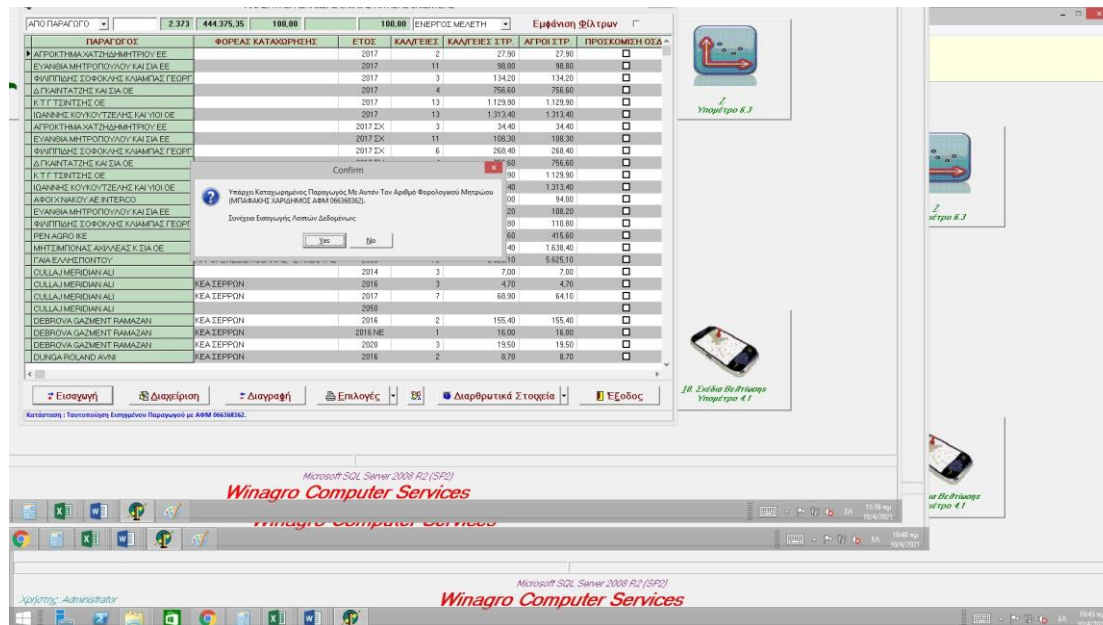

Εικόνα 4

Σημαίνει πως ο παραγωγός είναι ήδη στη βάση δεδομένων και θα περάσουμε τις καλλιέργειες του ξανά!! **ΑΝ ΚΑΙ ΜΑΣ ΞΑΝΑΡΩΤΑΕΙ**(εικονά 5)

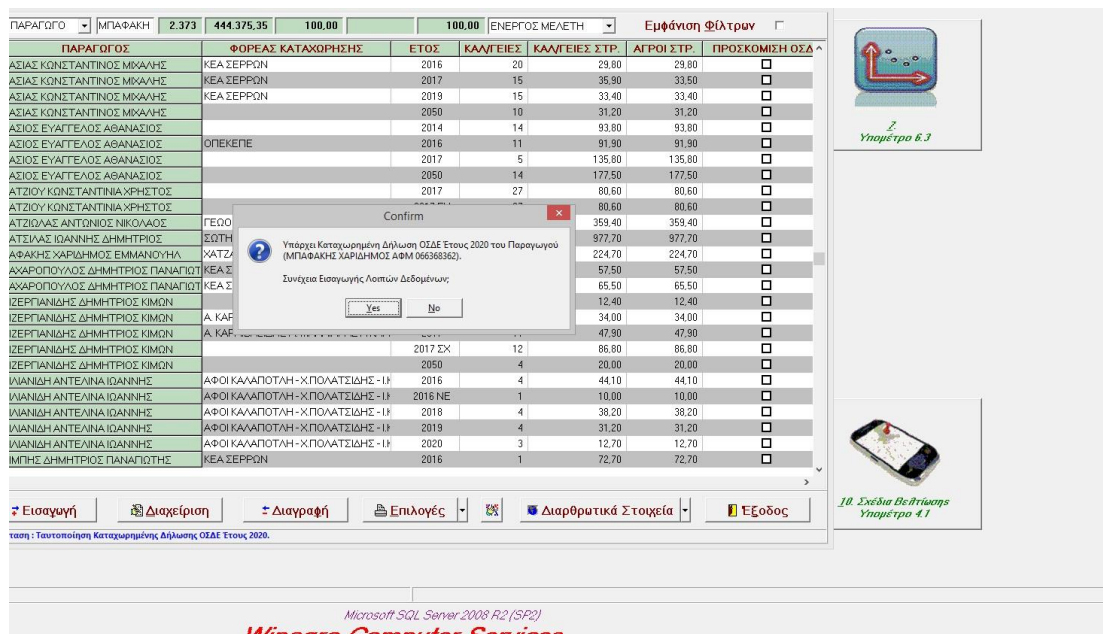

Εικόνα 5

Αν πατήσουμε ΝΑΙ και στις 2 φορές, θα περαστούν οι καλλιέργειες διπλές. Σε κάθε περίπτωση διαβάζετε τα μηνύματα που σας βγάζει ο ΓΕΟΠΟΝΟΣ, και πατάτε ναι ή όχι, αναλόγως.

ΠΡΟΣΟΧΗ:

Μερικές φορές λόγω ιδιοκτησίας στο ΟΣΔΕ, ακόμα και αν περάσουμε τις καλλιέργειες σωστά, αυτές περνιούνται με δυτλή τυπική απόδοση. Για αυτό το πρόβλημα, επειδή δεν μπορώ να σας το εξηγήσω παραπάνω, όταν τσεκάρουμε το αν το ΠΣΚΕ με τον ΓΕΟΡΟΝΟ έχουν ίδια νούμερα, αν δεν έχουν θα το διορθώνω εγώ χειροκίνητα. (αργεί ακόμα αυτό)

Στο πρόγραμμα που θα ανοίξει όταν πάμε να περάσουμε το χμλ, Ο ΓΕΟΡΟΝΟΣ θα ρωτάει να περάσει και την μελλοντική κατάσταση του υποψηφίου. Παράδειγμα:

Θα περνάς την ΕΑΕ 2021, και μόλις την περάσεις θα σου ζητάει να περάσεις την «ΕΑΕ 2021-ΜΕΛΛΟΝΤΙΚΗ». Ουσιαστικά, δηλαδή θα πατάς 2 φορές ΝΑΙ στα πεδία που βγαίνουν και θα περνάει 2 XML, έτσι ώστε να μπορέσω να δουλέψω εγώ μετά το επιχειρηματικό πλάνο.

Πατάμε και στα 2 ναι. Δεν είναι κάτι διαφορετικό. Απλά το ξαναπατάμε, όταν βγάζει το μήνυμα. Όταν θα το κάνετε στην πράξη, θα το καταλάβετε ακριβώς.

4.Εισαγωγή παραγωγού ως υποψηφίου στο μέτρο και εισαγωγή στοιχείων

Στη συνέχεια κλικάρουμε το Νέοι Γεωργοί 2021, στην αρχική σελίδα του ΓΕΟΡΟΝΟΣ, και βγαίνει αυτή η οθόνη (εικόνα 6)

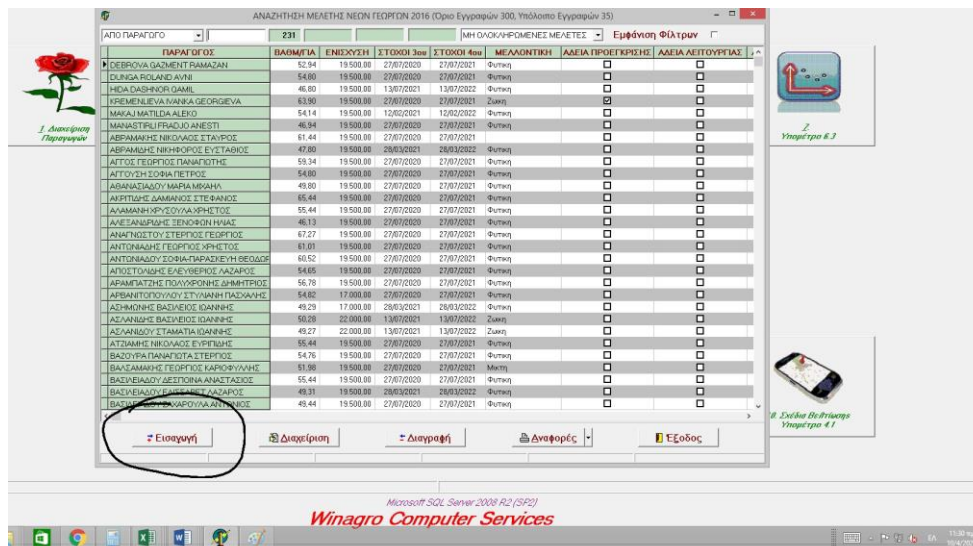

Εικόνα 6

Κάνουμε κλικ στο «ΕΙΣΑΓΩΓΗ», και ουσιαστικά συμπληρώνουμε τις 2 πρώτες καρτέλες, «ΒΑΣΙΚΑ» και «ΠΡΟΣΘΕΤΑ»

Όταν αρχίσει να μας φέρνει δικαιολογητικά, κλικάρουμε τι μας φέρνει στη καρτέλα «ΔΙΚΑΙΟΛΟΓΗΤΙΚΑ». (Εικόνα 7,8 και 9)

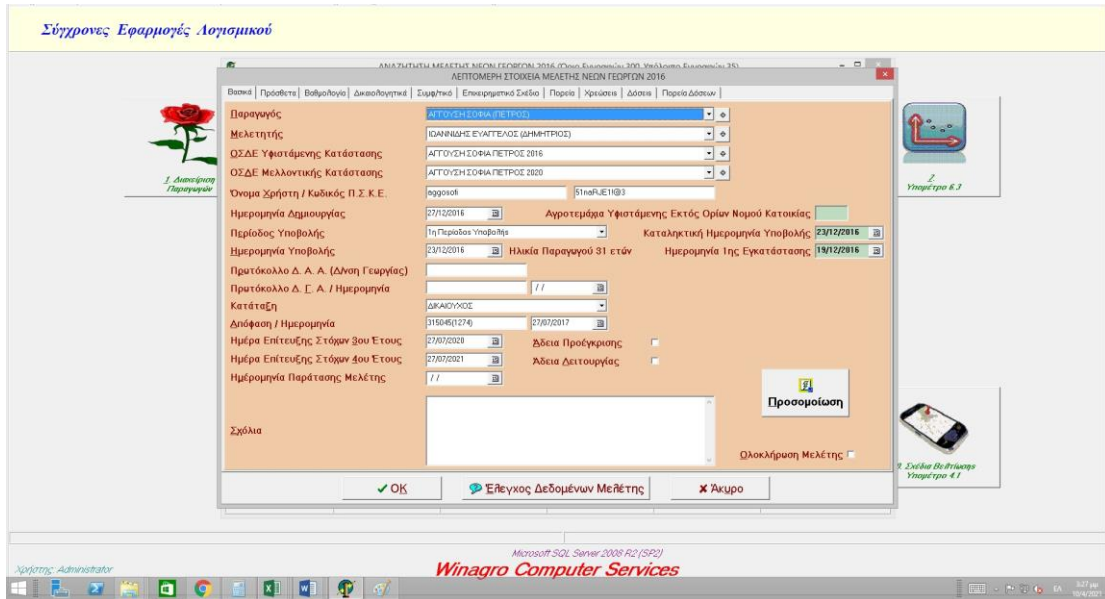

Εικόνα 7

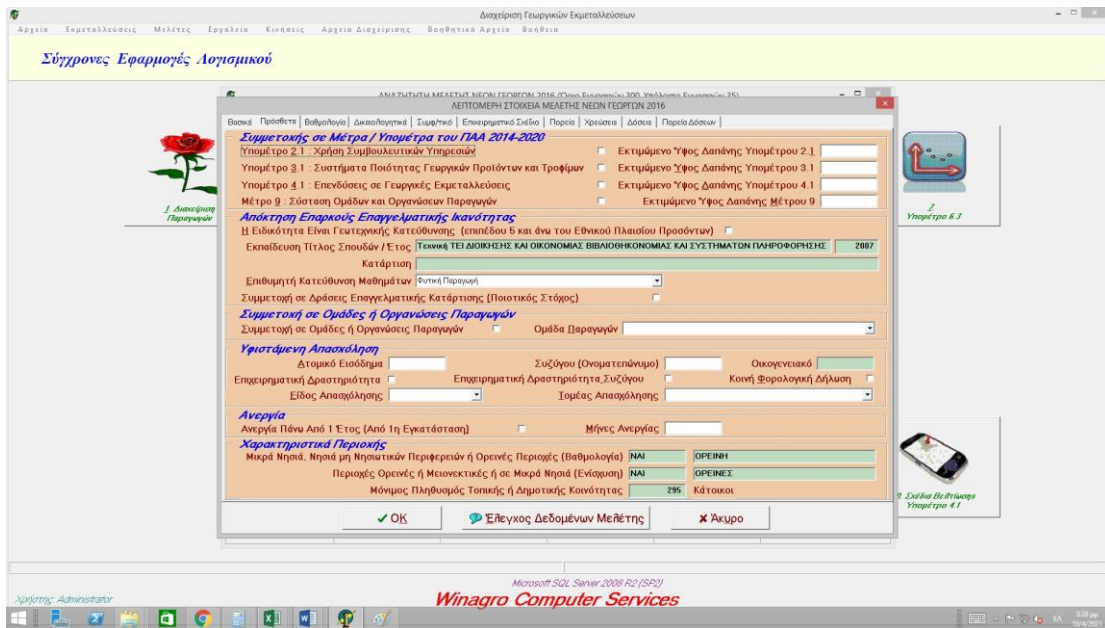

Εικόνα 8

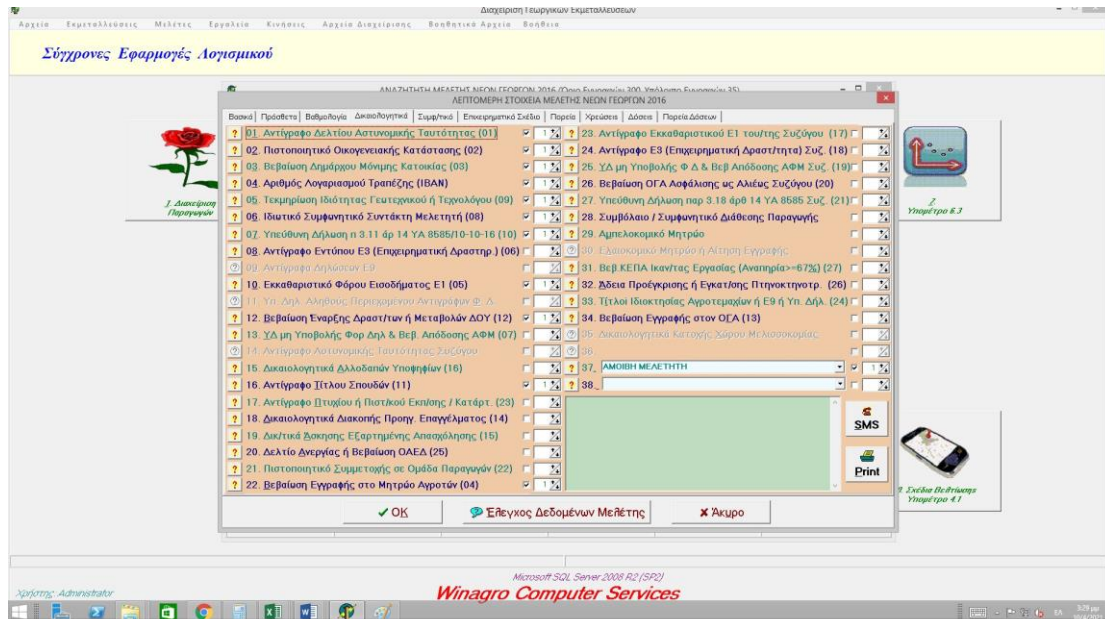

Εικόνα 9

Αναλυτικά,

- Στην καρτέλα «ΒΑΣΙΚΑ», βρίσκουμε τον παραγωγό που φτιάξαμε προηγουμένως από την στήλη, περνάμε και το ΟΣΔΕ του από κάτω, βάζετε μελετητή εμένα, και γράφετε και τους κωδικούς ΠΣΚΕ, όταν βγούν. (Εικόνα 7)
- Στην καρτέλα «ΠΡΟΣΘΕΤΑ», βάζετε τα εισοδήματα, το αν έχει ανεργία, την κατεύθυνση μαθημάτων που θα επιλέξει κτλ. (Εικόνα 8)

Πλέον, όταν η μελέτη ολοκληρωθεί στο ΓΕΟΡΟΝΟΣ, με ένα κουμπί (το λεγόμενο ρομποτάκι) μπορείς να το περάσεις και στο ΠΣΚΕ. Ο Ορνιθάς τα φοβάται αυτά όμως, και θέλει με το χέρι. Έτσι είναι οι μεγάλοι άνθρωποι, την φοβούνται την τεχνολογία. Δεν κρίνουμε!

Τον έλεγχο θα τον κάνω εγώ όμως, άρα αν θέλετε να το κάνετε έτσι, πάλι από μένα θα περάσει.

Το παραπάνω ήταν μια ευγενική χορηγία του καταπληκτικού σας συναδέλφου Ιωαννίδη Βαγγέλη, υπό την απειλή του καταπληκτικού σας αφεντικού Ορνιθά Θοδωρή!

Αγωνιστικούς χαιρετισμούς!



